



*Gestion du temps : facile à utiliser, fiable et complet*

## SDP Era time-IT



SDP Era time-IT constitue le programme idéal de gestion du temps : efficacité, puissance et simplicité, tout en un. Il fournit des rapports précis et facilite la gestion du temps.

### Pratique

SDP Era time-IT comprend une multitude de fonctionnalités : enregistrement des absences et des présences, exportation de données, impression de rapports, etc.



SDP Era time-IT constitue le programme idéal de gestion du temps, pour les petites comme pour les grandes entreprises. L'application s'adapte à votre entreprise à mesure qu'elle se développe, sans que vous n'ayez à demander de l'aide à SDP.

### Emploi du temps

Créer des emplois du temps complexes est une tâche ardue. C'est pourquoi les entreprises utilisent de plus en plus des systèmes de gestion du temps. SDP Era time-IT vous permet de choisir entre des horaires journaliers, hebdomadaires,

| Date       | Horaires journaliers | Heures de base | Pointage 1 | Pointage 2 | Pointage 3 | Pointage 4 | Pointages comptabilisés | Pointages coupure/pauses | Absence     |                   |
|------------|----------------------|----------------|------------|------------|------------|------------|-------------------------|--------------------------|-------------|-------------------|
| 15/10/2007 | SDP svr              | 08:00-17:00    |            |            |            |            |                         |                          |             |                   |
| 16/10/2007 | SDP svr              | 08:00-17:00    | 08:20      | 09:29      | 12:57      | 17:25      | 08:20-09:25             | 09:25-12:57              | 12:27-12:57 | Visite client - 3 |
| 17/10/2007 | SDP svr              | 08:00-17:00    | 08:17      | 17:17      |            |            | 08:20-17:15             |                          | 12:00-13:00 | Visite client 09: |
| 18/10/2007 | SDP svr              | 08:00-17:00    |            |            |            |            |                         |                          |             | Visite client - 3 |
| 19/10/2007 | SDP svr              | 08:00-17:00    |            |            |            |            |                         |                          |             |                   |
| 20/10/2007 | Libre                |                |            |            |            |            |                         |                          |             |                   |
| 21/10/2007 | Libre                |                |            |            |            |            |                         |                          |             |                   |

mensuels ou annuels, puis de travailler avec des périodes d'un certain nombre de jours. La création d'emplois du temps devient alors un jeu d'enfant. Il est très facile de manipuler les données de l'application et d'accorder, par exemple, des jours de vacances supplémentaires à toute l'entreprise, à un département ou à un seul employé. Le logiciel compare les prestations réelles avec le planning théorique et permet d'introduire plus d'un contrat par employé. Dans le cas d'emplois du temps complexes (dans le secteur de la santé publique, par exemple), il est possible d'associer ce module à SDP Era plan-IT, qui permet de réaliser de nombreux calculs.

### Facile à utiliser

Selon les besoins de chaque client, SDP Era time-IT peut s'exécuter sur un seul ordinateur (comme application autonome) ou intégré à un réseau. De plus, il est possible d'utiliser SDP Era time-IT à la fois en ligne et hors ligne ; dans le cas d'une utilisation hors ligne, les données sont stockées dans les terminaux, qui les exportent par la suite vers l'application.

Il est possible de consulter toutes les données en un tour de main : vous avez accès au moindre détail à travers différents rapports. Il est également facile d'exporter les données vers un tableau Excel ou un fichier de texte.

### Intuitif

Le système fonctionne de manière transparente et intuitive. Vous n'avez à indiquer les repos qu'une seule fois pour tous les horaires. En fonction de l'heure des pointages, le système détecte automatiquement s'il y a changement d'emploi du temps pour le salarié. Vous pouvez aussi mettre en place



des marges de tolérance, des battements ou des arrondis, tous applicables aux pointages, et même indiquer s'il y a un décalage entre le pointage et le moment où le salarié commence réellement à travailler à son poste. En outre, au moment de l'installation, il est possible de créer des soldes et des compteurs pour vacances, congés maladie, congés maternité et bien d'autres, selon les exigences de chaque client. SDP Era time-IT permet également d'exporter les données vers tout système externe de gestion des feuilles de paie.

### Pointeuse virtuelle

Grâce à la pointeuse virtuelle (en option), chaque salarié a la possibilité de pointer, par le biais de son ordinateur, sur une interface graphique personnalisée qui lui permet aussi de consulter ses pointages, ses soldes et ses compteurs, de demander des absences et de les gérer, ou encore de créer

des rapports et de les imprimer. C'est sur cette même interface que les responsables reçoivent les demandes d'absence et disposent de toutes les informations nécessaires pour donner ou pas leur autorisation (compteurs appliqués au salarié, planning, autres demandes d'absence dans le même département, etc.).

### Comptes rendus

SDP Era time-IT vous donne la possibilité d'imprimer des statistiques personnalisées et détaillées, que vous pouvez soit afficher à l'écran, soit exporter vers un fichier Excel. Elles vous offrent un aperçu clair, par département ou par employé, de divers éléments tels que la ponctualité, les performances, les absences et les chèques repas, entre autres.

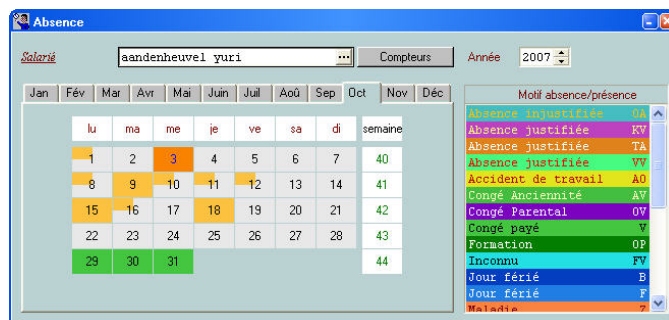
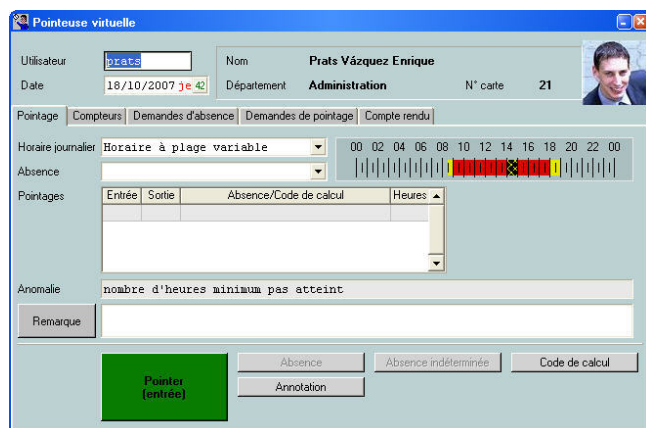

### SDP offre une solution globale

En plus de développer chacune de ses applications de façon autonome, SDP peut vous offrir une solution précise et adaptée à vos besoins. SDP propose de puissantes applications mais aussi le matériel et les services correspondants : installation, maintenance, formation et assistance. SDP Era time-IT se combine parfaitement avec les autres modules Era (SDP Era plan-IT, SDP Era pass-IT et SDP Era job-IT) dans un environnement unique, ce qui évite d'avoir à introduire les mêmes données plusieurs fois.

### En savoir plus ?

**Contactez-nous sans plus tarder. Nous nous déplacerons avec plaisir dans vos locaux pour vous présenter notre application et nous rechercherons ensemble la solution la plus rentable pour votre entreprise.**

Les noms et logos associés présentés dans les illustrations sont fictifs et ne correspondent à aucune organisation ni à aucun produit réel.

© JANVIER 2010 SDP. Tous droits réservés.

